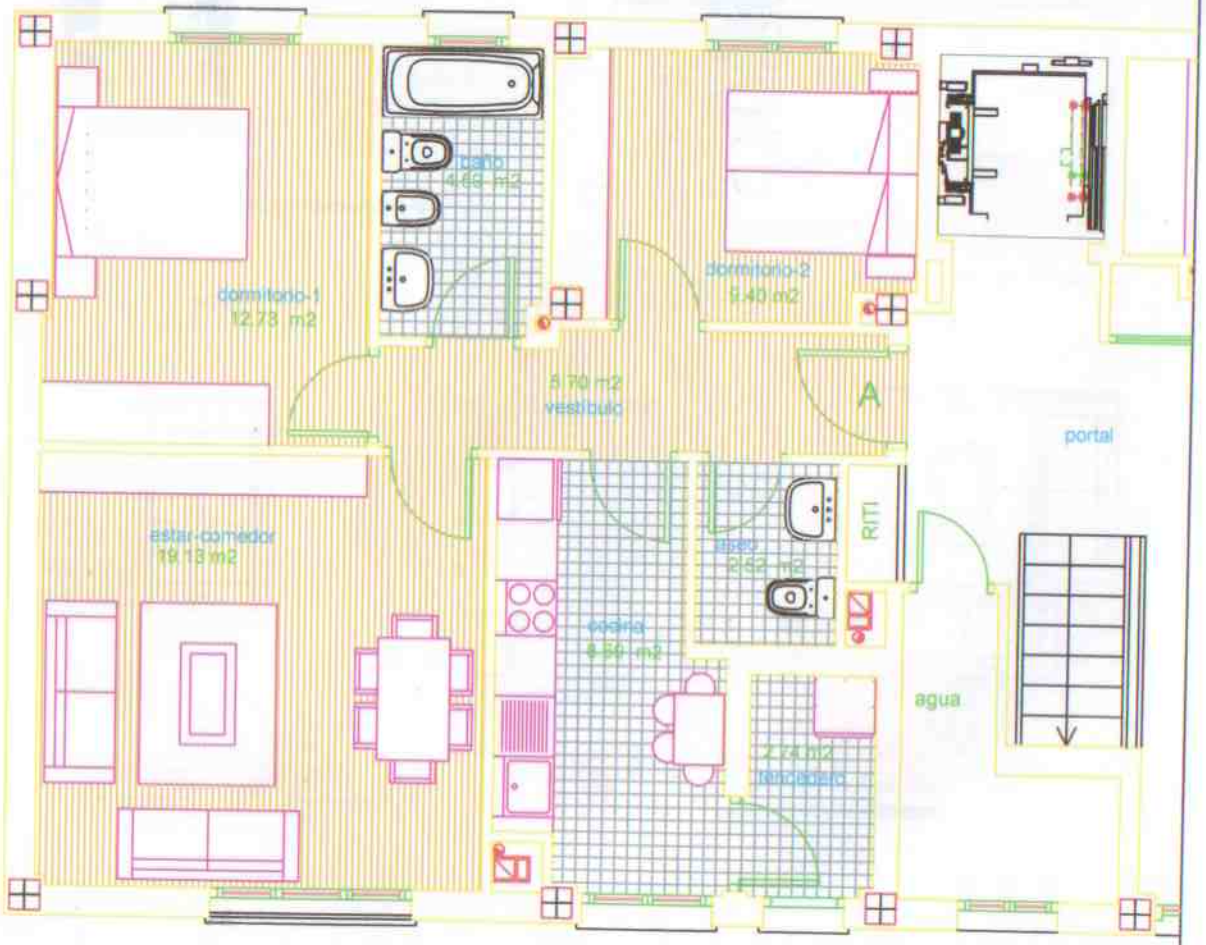

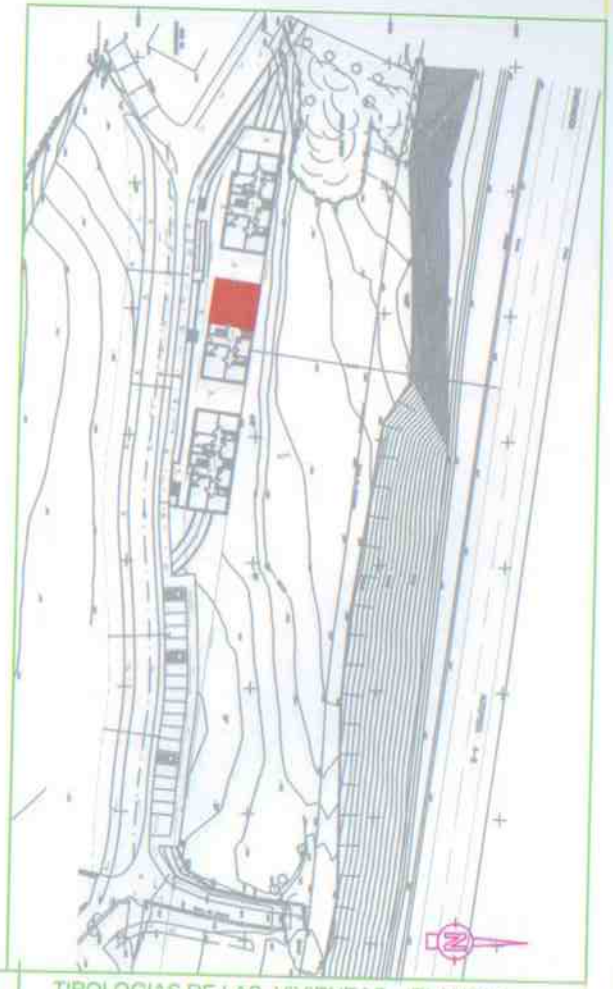

PROYECTO DE EJECUCION DE 24 VIVIENDAS, GARAJES, TRASTEROS Y URBANIZACIÓN EN LAFINCA Nº25 DEL BARRIO LA SIERRA EN HOZNAYO, ENTRAMBASAGUAS, CANTRABIA

CAÑADA SAIZ MERINO ARQUITECTOS	JULIO 2007	PROMOCIONES LAUCONAZ S.L.	ESCALA 1:50	N.º 09

TIPOLOGIAS DE LAS VIVIENDAS - PLANTAS -
EDIFICIO 2 VIVIENDA A
PLANTA BAJA 1 unidad

145.000 € 65.50