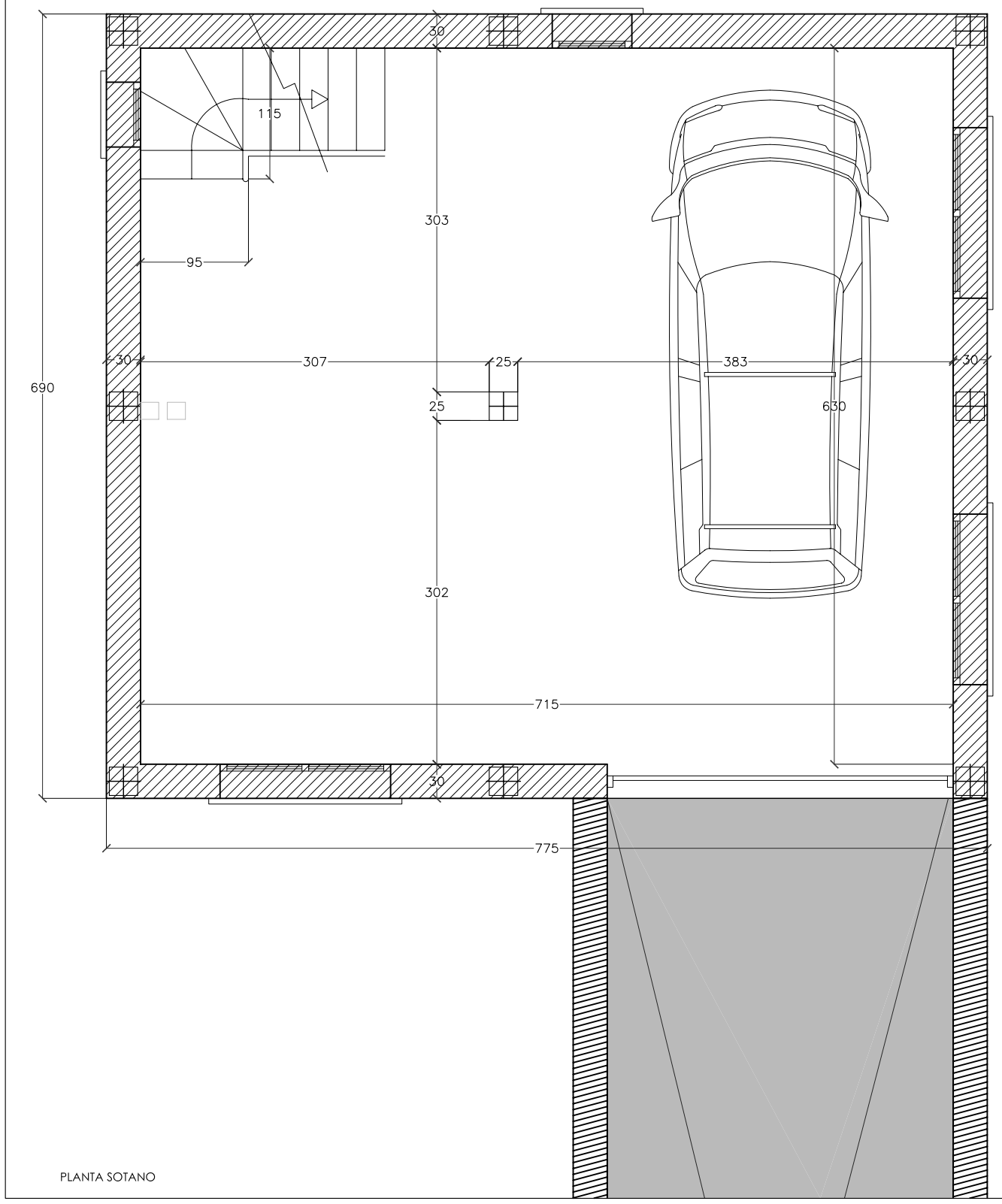

PLANTA SOTANO

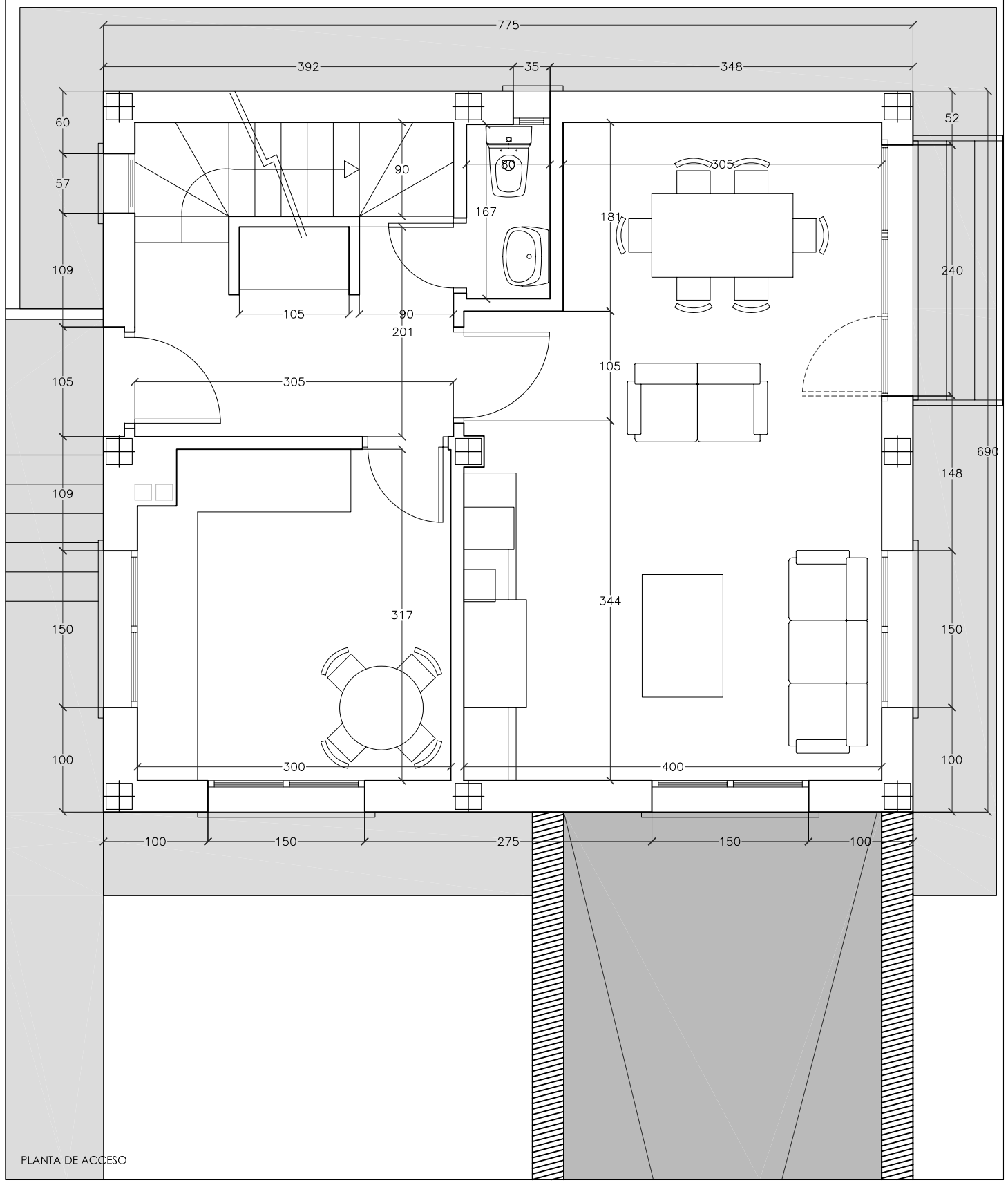

PLANTA DE ACCESO

ASIER AGUIRRE ELORRIETA ARQUITECTO	3.241 COLEGIADO nº	Fdo: ARQUITECTO	

FIN DE OBRA
18 VIVIENDAS UNIFAMILIARES EN TALLEDO
Talledo, Castro-Urdiales (Cantabria)

DICIEMBRE 2007

E: 1/50
0 25 50 75 100 cm

TIPOLOGÍA A. VIV. 8
PLANTAS DE DISTRIBUCIÓN

08-01